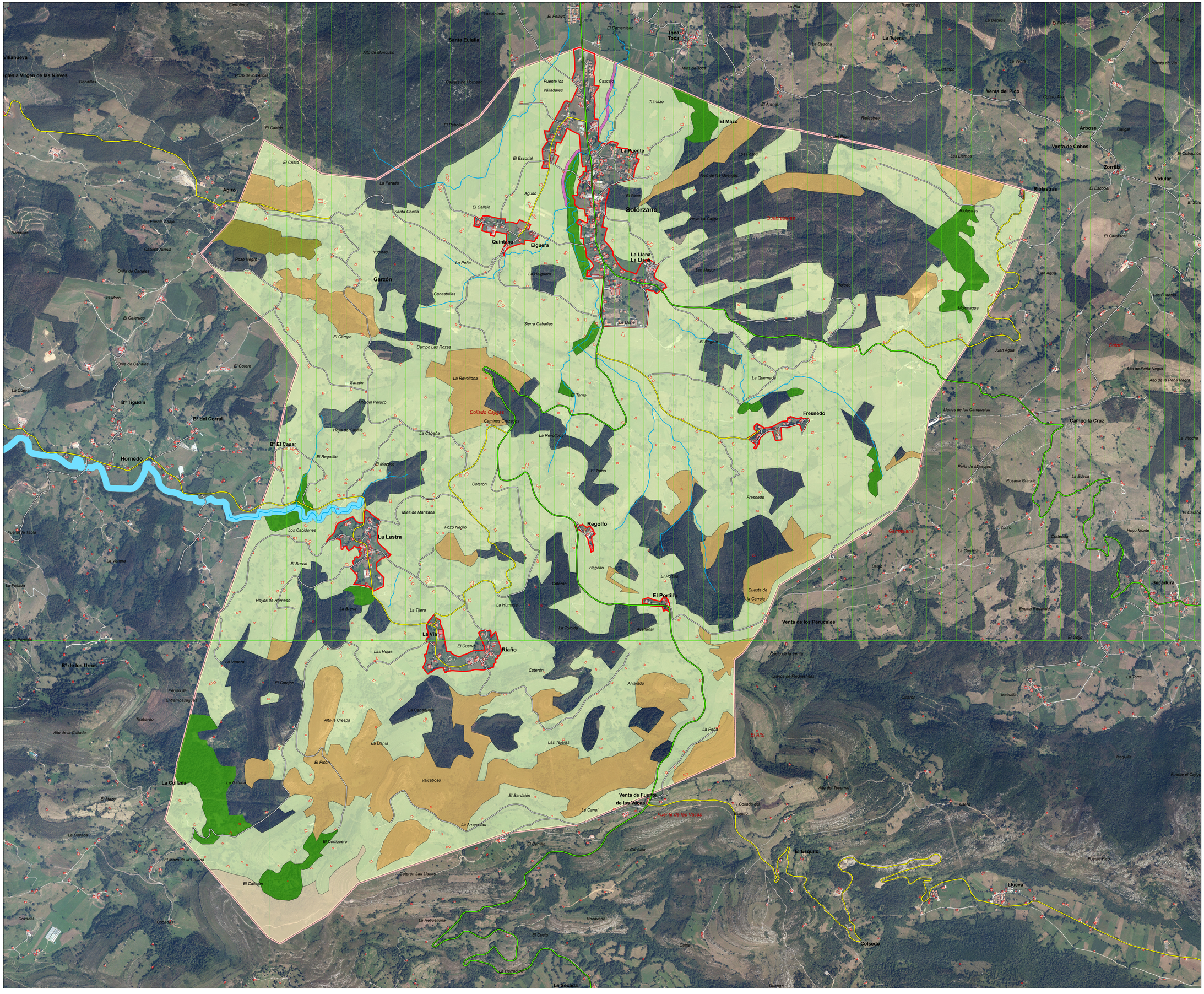

LEYENDA:

LIMITE MUNICIPAL

Límite

CARRETERAS

Autonómica Secundaria

Autonómica Local

Municipal

CONSTRUCCIONES

Edificios

BIODIVERSIDAD

L.I.C. (Lugar de Importancia Comunitaria)

LIC Río Miera

Formaciones de vegetación susceptibles de conservación

1. Aliseda ribereña
2. Robledal eútrofo
3. Madroñal
4. Aulagar
5. Brezal - tojal
6. Prados

Catálogo Regional de Especies Amenazadas de Cantabria

Especie Vulnerable

Hymenophyllum tumbrigense

PLAN GENERAL DE ORDENACIÓN URBANA DE
SOLÓRZANO

ORGANO CONTRATANTE:
Ayuntamiento de SOLÓRZANO

Tramitación Urbanística
TEXTO REFUNDIDO DERIVADO DE LA APROBACIÓN DEFINITIVA POR CROTU (06/11/14)

Serie de Planos
PLANOS DE INFORMACIÓN

DISTRIBUCIÓN DE HOJAS:

BASE CARTOGRÁFICA

Cartografía del Gobierno de Cantabria. E: 1/5000
Proyección U.T.M. (Sistema geodésico de referencia ETRS 89)
Altimetría con respecto al nivel medio del mar en Alicante.
Vuelo: Septiembre 2007. Restitución 2010.
Límite municipal de acuerdo con el PLAN NACIONAL DE ACTUALIZACIÓN DE LAS DELIMITACIONES TERRITORIALES DE CANTABRIA (IGN-GOBIERNO DE CANTABRIA).

ORTOFOTO

Proyección U.T.M. (Sistema geodésico de referencia ETRS 89)
Fecha vuelo: 2010.

TITULO DEL PLANO:
ÁREAS DE CONSERVACIÓN DE LA BIODIVERSIDAD

FECHA:
NOVIEMBRE 2014

PLANO Nº: PI-11

ESCALA: 1/12.500

0 100 200 400 600 800 metros

Originales en A-1

DIRECTORES DEL EQUIPO REDACTOR:

D. JOSÉ PORTILLA GÓMEZ
Ingeniero de Caminos, Canales y Puertos
Especialista en Urbanismo y Ordenación del Territorio

DESPACHO
D. CARLOS LIAÑO CORONA
Ingeniero de Caminos, Canales y Puertos

ingenia
ORDENACIÓN INGENIERÍA Y ARQUITECTURA S.L.