

AFECCIONES DE LAS PENDIENTES DE MAS 20 %

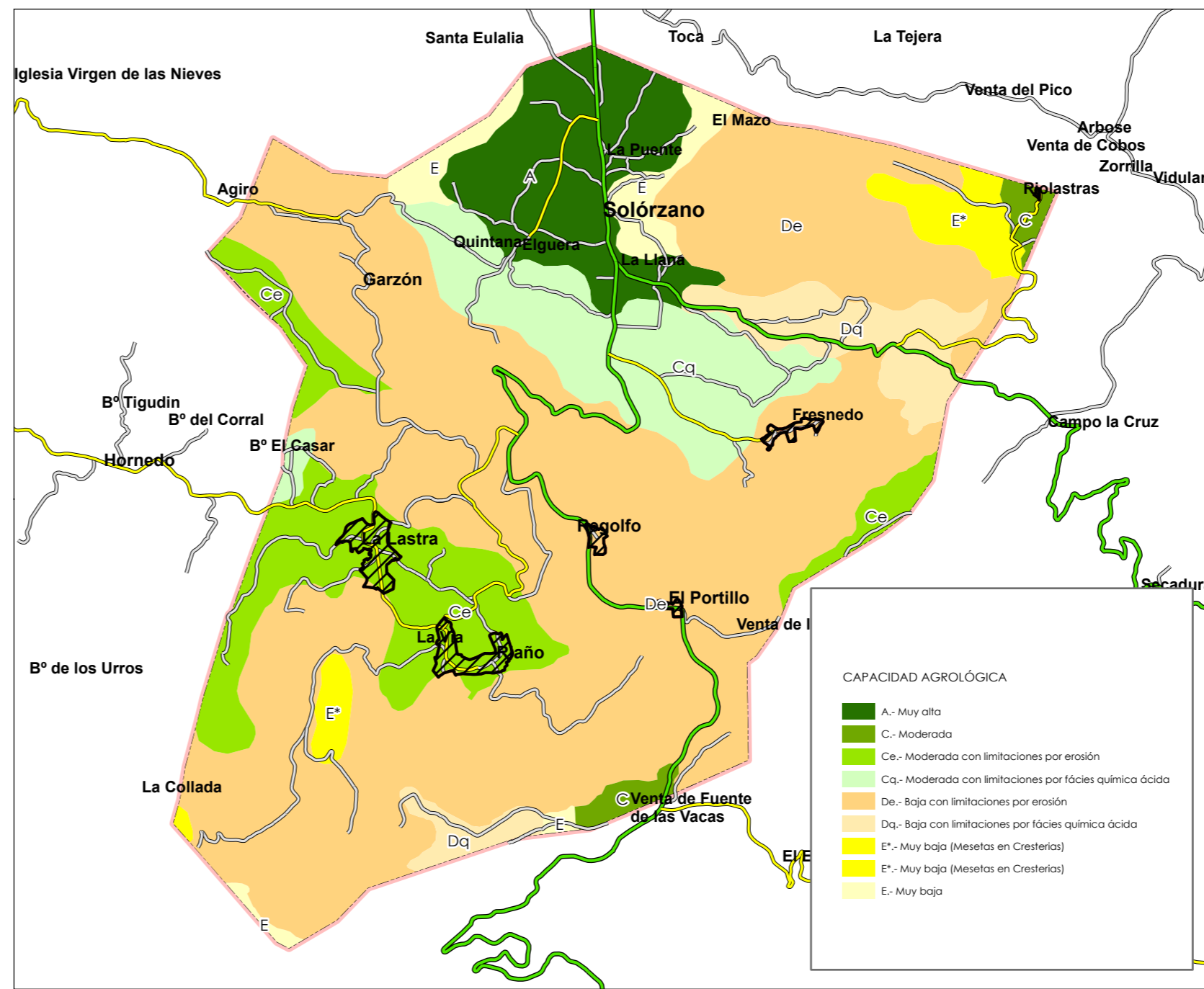

AFECCIONES A LA CAPACIDAD AGROLÓGICA

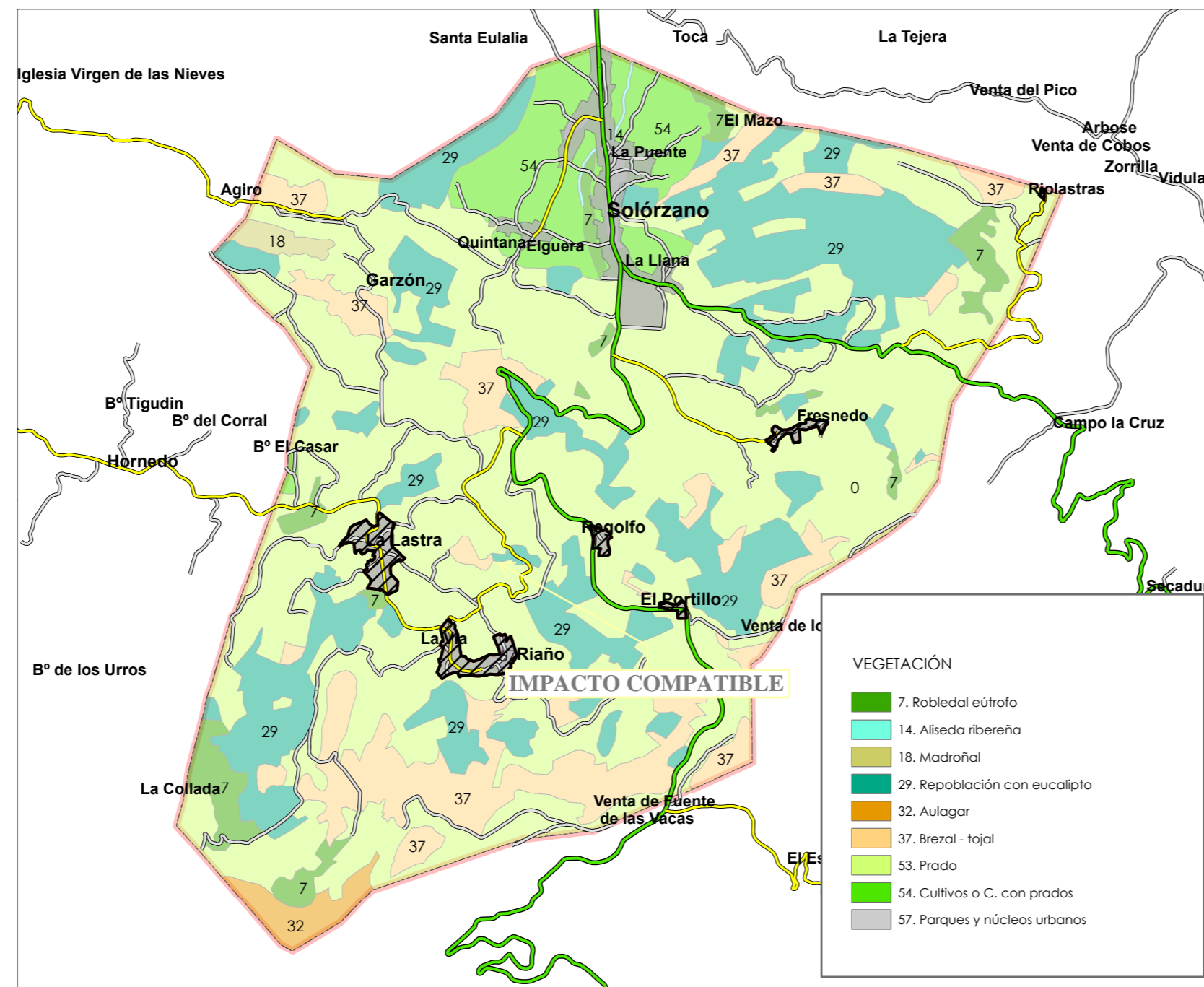

AFECCIONES A LA VEGETACIÓN

**LEYENDA:**

**LIMITE MUNICIPAL**  
 Límite

**CARRETERAS**  
 Autonómica  
 Secundaria  
 Autonómica Local  
 Municipal

**CONSTRUCCIONES**  
 Edificio

**SUELO URBANO NUCLEO RURAL**  
 SUNR

**AFECCIONES AL SUNR**  
 Area afectada

PLAN GENERAL DE ORDENACIÓN URBANA DE  
**SOLÓRZANO**

ORGANO CONTRATANTE:  
**Ayuntamiento de SOLÓRZANO**

Tramitación Ambiental  
**INFORME DE SOSTENIBILIDAD AMBIENTAL DEFINITIVO**

Serie de Planos  
**CARTOGRAFÍA DE SÍNTESIS**

DISTRIBUCIÓN DE HOJAS:

**BASE CARTOGRÁFICA**  
 Cartografía del Gobierno de Cantabria, E. 1/5000  
 Proyección U.T.M., (Sistema geodésico de referencia ETRS 89)  
 Altimetría con respecto al nivel medio del mar en Alicante.  
 Vuelo: Septiembre 2007, Restitución 2010.

**ORTOFOTO**  
 Proyección U.T.M., (Sistema geodésico de referencia ETRS 89)  
 Fecha vuelo: 2010.

**TITULO DEL PLANO:**  
 IMPACTOS Y AFECCIONES:  
 AFECCIONES AL SUELO URBANO NUCLEO RURAL (I)

**FECHA:** MAYO 2013  
**PLANO Nº** **IS-2.2.1**

**ESCALA:** 1/40.000  
 0 250 500 1.000 1.500 2.000 metros  
 Originales en A-2

**EQUIPO REDACTOR:**

D. JOSÉ PORTILLA GÓMEZ  
 Ingeniero de Caminos, Canales y Puertos  
 Especialista en Urbanismo y Ordenación del Territorio

Dª. ELENA BIANCHO SANZ  
 Licenciada en Geografía  
 Especialista en Urbanismo y Ordenación del Territorio